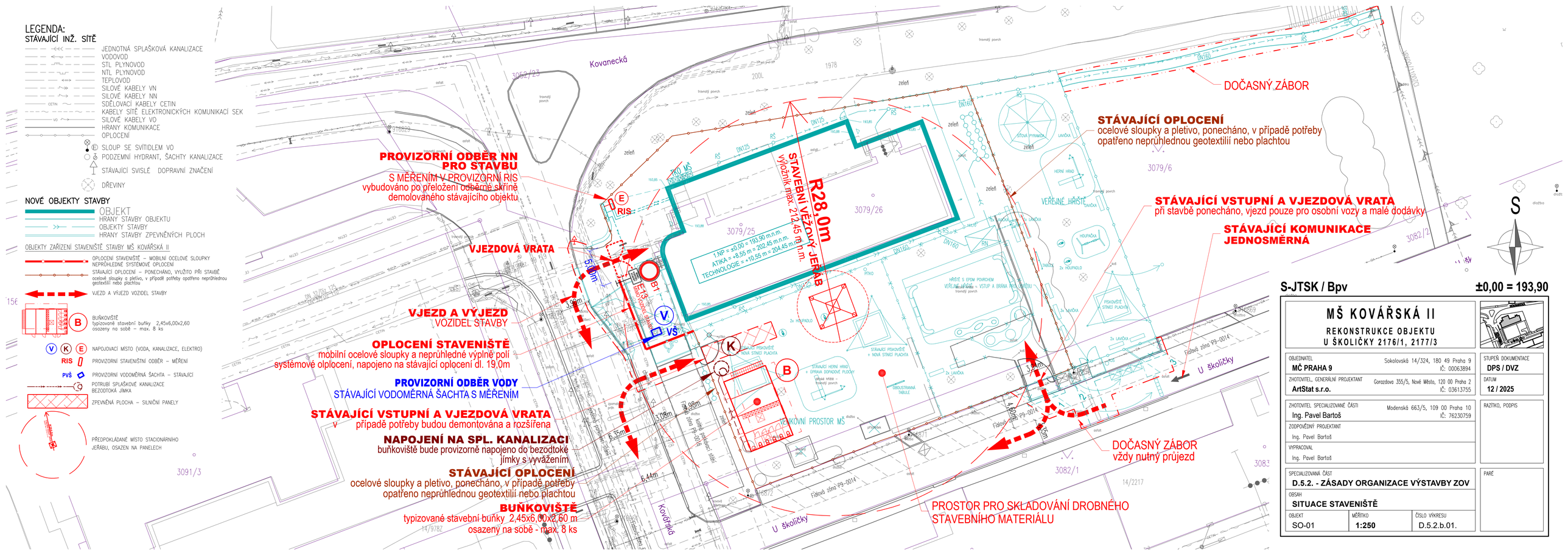

LEGENDA:
STÁVAJÍCÍ INŽ. SÍTĚ
JEDNOTNÁ SPLAŠKOVÁ KANALIZACE
VODOVOD
STL PLYNOVOD
NTL PLYNOVOD
TEPLOVOD
SILOVÉ KABELY VN
SILOVÉ KABELY NN
SDĚLOVACÍ KABELY CETIN
KABELY SÍTĚ ELEKTRONICKÝCH KOMUNIKACÍ SEK
SILOVÉ KABELY VO
HRANY KOMUNIKACE
OPLOCENÍ
SLOUP SE SVÍTIDLEM VO
PODZEMNÍ HYDRANT, ŠACHTY KANALIZACE
STÁVAJÍCÍ SVISLÉ DOPRAVNÍ ZNAČENÍ
DŘEVINY
NOVÉ OBJEKTY STAVBY
OBJEKT
HRANY STAVBY OBJEKTU
OBJEKTY STAVBY
HRANY STAVBY ZPEVNĚNÝCH PLOCH
OBJEKTY ZAŘÍZENÍ STAVENIŠTĚ STAVBY MŠ KOVÁŘSKÁ II
OPLOCENÍ STAVENIŠTĚ – MOBILNÍ OCELOVÉ SLOUPKY NEPRŮHLEDNÉ SYSTÉMOVÉ OPLOCENÍ
STÁVAJÍCÍ OPLOCENÍ – PONECHÁNO, VYUŽITO PŘI STAVBĚ ocelové sloupky a pletivo, v případě potřeby opatřeno neprůhlednou geotextilií nebo plachtou
VJEZD A VÝJEZD VOZIDEL STAVBY
B BUŇKOVIŠTĚ typizované stavební buňky 2,45x6,00x2,60 osazeny na sobě – max. 8 ks
V K E NAPOJOVACÍ MÍSTO (VODA, KANALIZACE, ELEKTRO)
RIS PROVIZORNÍ STAVENIŠTNÍ ODBĚR – MĚŘENÍ
PVŠ PROVIZORNÍ VODOMĚRNÁ ŠACHTA – STÁVAJÍCÍ
POTRUBÍ SPLAŠKOVÉ KANALIZACE BEZODTOKÁ JÍMKA
ZPEVNĚNÁ PLOCHA – SILNIČNÍ PANELY
PŘEDPOKLÁDANÉ MÍSTO STACIONÁRNÍHO JEŘÁBU, OSAZEN NA PANELECH
PROVIZORNÍ ODBĚR NN PRO STAVBU
S MĚŘENÍM V PROVIZORNÍ RIS
vybudováno po přeložení odběrné skříně demolovaného stávajícího objektu
VJEZDOVÁ VRATA
VJEZD A VÝJEZD VOZIDEL STAVBY
OPLOCENÍ STAVENIŠTĚ
mobilní ocelové sloupky a neprůhledné výplně polí systémové olplocení, napojeno na stávající oplocení dl. 19,0m
PROVIZORNÍ ODBĚR VODY
STÁVAJÍCÍ VODOMĚRNÁ ŠACHTA S MĚŘENÍM
STÁVAJÍCÍ VSTUPNÍ A VJEZDOVÁ VRATA
v případě potřeby budou demontována a rozšířena
NAPOJENÍ NA SPL. KANALIZACI
buňkoviště bude provizorně napojeno do bezodtoké jímky s vyvážením
STÁVAJÍCÍ OPLOCENÍ
ocelové sloupky a pletivo, ponecháno, v případě potřeby opatřeno neprůhlednou geotextilií nebo plachtou
BUŇKOVIŠTĚ
typizované stavební buňky 2,45x6,00x2,60 m
osazeny na sobě - max. 8 ks
R28,0m
STAVEBNÍ VĚŽOVÝ JEŘÁB
vyložník max. 212,45 m n.m.
3079/25
1.NP = +0,00 = 193,90 m.n.m.
ATIKA = +8,85 m = 202,45 m.n.m.
TECHNOLOGIE = +10,55 m = 204,45 m.n.m.
3079/26
3079/6
3082/2
3082/1
3091/3
3062/23
3062/25
14/9782
14/2217
Kovanecká
Kovářská
U školičky
Fialová zóna P9-0014
DOČASNÝ ZÁBOR
STÁVAJÍCÍ OPLOCENÍ
ocelové sloupky a pletivo, ponecháno, v případě potřeby opatřeno neprůhlednou geotextilií nebo plachtou
STÁVAJÍCÍ VSTUPNÍ A VJEZDOVÁ VRATA
při stavbě ponecháno, vjezd pouze pro osobní vozy a malé dodávky
STÁVAJÍCÍ KOMUNIKACE JEDNOSMĚRNÁ
DOČASNÝ ZÁBOR
vždy nutný průjezd
PROSTOR PRO SKLADOVÁNÍ DROBNÉHO STAVEBNÍHO MATERIÁLU
VEŘEJNÉ HŘIŠTĚ
HRACÍ HŘIŠTĚ S EPDM POVRCHEM
VEŘEJNÉ HŘIŠTĚ – VSTUP A BRÁNA PRO JEŘÁB
STÁVAJÍCÍ PÍSKOVIŠTĚ + NOVÁ STINCÍ PLACHTA
STÁVAJÍCÍ HERNÍ PRVKY + OPRAVA DOPADOVÉ PLOCHY
OBOUSTRANNÁ TABULE
VELKOVÍ PROSTOR MŠ
S
S-JTSK / Bpv
±0,00 = 193,90
MŠ KOVÁŘSKÁ II
REKONSTRUKCE OBJEKTU
U ŠKOLIČKY 2176/1, 2177/3
OBJEDNATEL
MČ PRAHA 9
Sokalovská 14/324, 180 49 Praha 9
IČ: 00063894
ZHOTOVITEL, GENERÁLNÍ PROJEKTANT
ArtStat s.r.o.
Gorazdova 355/5, Nové Město, 120 00 Praha 2
IČ: 03613755
ZHOTOVITEL SPECIALIZOVANÉ ČÁSTI
Ing. Pavel Bartoš
Modenská 663/5, 109 00 Praha 10
IČ: 76230759
ZODPOVĚDNÝ PROJEKTANT
Ing. Pavel Bartoš
VYPRACOVAL
Ing. Pavel Bartoš
STUPEŇ DOKUMENTACE
DPS / DVZ
DATUM
12 / 2025
RAZÍTKO, PODPIS
SPECIALIZOVANÁ ČÁST
D.5.2. - ZÁSADY ORGANIZACE VÝSTAVBY ZOV
OBSAH
SITUACE STAVENIŠTĚ
OBJEKT
SO-01
MĚŘÍTKO
1:250
ČÍSLO VÝKRESU
D.5.2.b.01.
PARÉ